



Alla stazione

Masha: Ciao Anna!

Anna: Ciao Masha, dove stai andando con tutte queste valigie?

Masha: Vado alla stazione. Il mio treno parte tra 20 minuti.

Anna: E dove vai di bello?

Masha: Vado a trovare mia sorella a Firenze. Vive là da 3 anni e anche se siamo lontane l'una dall'altra riusciamo a vederci ogni mese. Dai, scappo che sono in ritardo!

Anna: Ok, buon viaggio, allora!

Masha: Grazie, ciao!

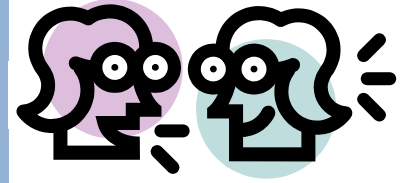

Bigliettaio: Buongiorno, mi dica.

Masha: Buongiorno, vorrei un biglietto di andata e ritorno per Firenze, seconda classe.

Bigliettaio: Treno regionale o Intercity?

Masha: Regionale, grazie.

Bigliettaio: Ecco a lei, sono 18, 60 €. Si sbrighi però... il treno parte tra 2 minuti!

Masha: Cavolo, è vero! è tardissimo! Devo correre! Grazie, arrivederci!

Bigliettaio: Arrivederci, buon viaggio!



Vero o Falso?

- | | | |
|--|----------------------------|----------------------------|
| Masha è appena tornata da Firenze | <input type="checkbox"/> V | <input type="checkbox"/> F |
| Masha e sua sorella abitano insieme | <input type="checkbox"/> V | <input type="checkbox"/> F |
| Masha e sua sorella si vedono una volta all'anno | <input type="checkbox"/> V | <input type="checkbox"/> F |
| Anna parte con Masha | <input type="checkbox"/> V | <input type="checkbox"/> F |
| Masha è in ritardo | <input type="checkbox"/> V | <input type="checkbox"/> F |
| Masha chiede un biglietto di seconda classe | <input type="checkbox"/> V | <input type="checkbox"/> F |
| Il biglietto costa meno di 20 € | <input type="checkbox"/> V | <input type="checkbox"/> F |
| Il treno regionale è in ritardo | <input type="checkbox"/> V | <input type="checkbox"/> F |

Associa le immagini alle parole

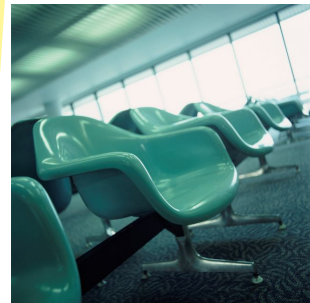
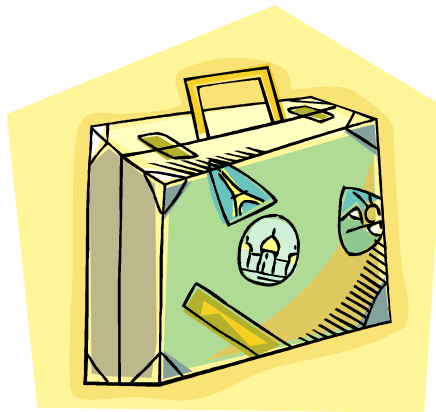

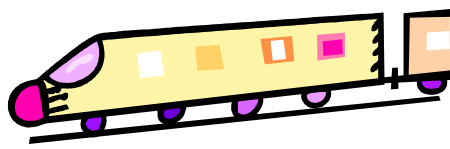

1.oblitterare 2. cuccette 3.binario 4.biglietteria 5.sala d'attesa 6.vagone 7. biglietto 8.valigia

Completa il testo con il verbo giusto

- 1.A che ora _____ il treno?
- 2.Il nostro treno _____ dal terzo binario.
- 3.Esatto, _____ alle 07:30 e _____ questa sera alle 19
- 4.Se _____ il treno delle 12:30 _____ a Pisa verso le 13:45.
- 5.Noi _____ da Bari e _____ a Roma.
6. _____ un treno alle 11 e uno alle 12:10. Tu quale vuoi _____ ?
- 7.Con quale aereo _____ ?

arrivo parte arriva veniamo c'è torno partite andiamo prendere parto prendo

Dove andiamo? Metti le parole nella colonna giusta

Es: andare a Milano ; andare in autobus

IN	A

*casa Torino Italia dormire teatro camera banca letto ufficio piscina bagno
scuola giardino piedi discoteca palestra Cina treno mangiare Madrid*

Scegli la preposizione giusta

- Vado _____ palestra ogni giorno a da in
- La strada che porta _____ Genova è piena di gallerie a da in
- Sai cosa danno questa sera _____ cinema Nuovo? a in al
- Ieri Eno mi ha invitato _____ suo compleanno al dal nel
- Non trovo più le chiavi _____ casa!Ma dove le avrò messe?! della di a
- Ho molto sonno, penso proprio che andrò _____ letto a da in
- Hai già telefonato _____ Gleidy? a di per
- Sai giocare _____ tennis? a al in
- Stefania è così stanca che non riesce nemmeno a stare _____ piedi! a di in
- Anna e Jamal hanno trovato un bella casa _____ affitto a pochi passi dal centro. con da in
- _____ dove viene il tuo amico?Viene dal Bangladesh dal da di
- Quest'estate prendiamo la nave e andiamo tutti _____ Sardegna! in nella a
- Francesco parla sempre e solo _____ sport! su di da
- I Bianchi sono sempre _____ ritardo.... a in di
- Vorrei un biglietto di sola andata _____ Napoli, per favore per da a